

15 OCTOBRE 2024-PARIS

Quartiers du numérique

Atelier “ Tutorat renforcé et mutualisé ”





Sommaire



GESTION ADMINISTRATIVE ET FINANCIERE



TUTORAT PÉDAGOGIQUE

1. GESTION ADMINISTRATIVE ET FINANCIERE

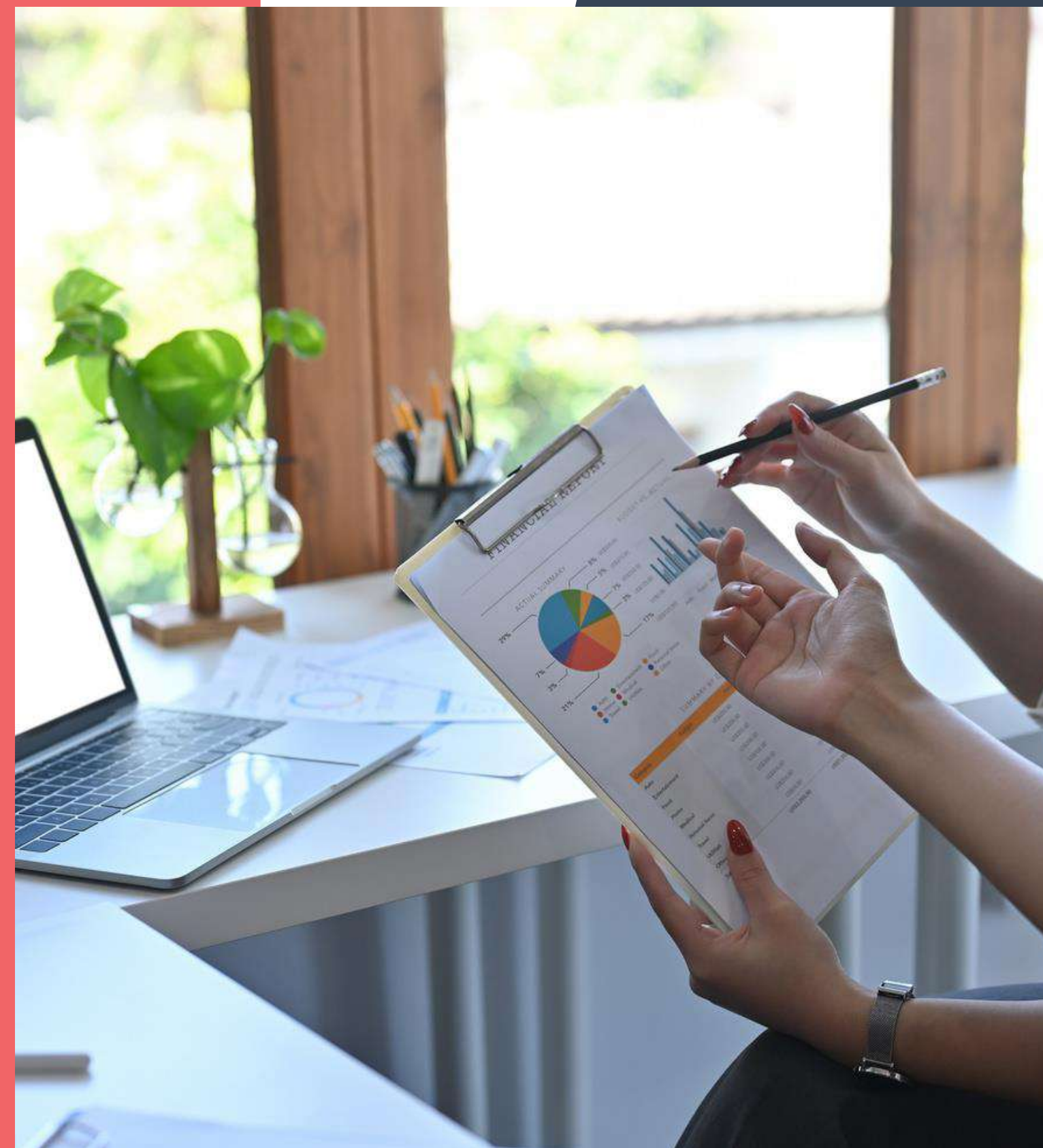



Gestion des inscriptions dans les universités et accompagnement des étudiants



- Processus d'inscription dans les Universités
- Accompagnement des étudiants par les équipes universitaires via le Back office SONATE = Interface de gestion des candidatures



Administration - Utilisateur administrateur



Utilisateurs

Gérer les utilisateurs

Comptes administratif

Gérer les comptes administratifs

Groupes

Gérer les groupes

Universités

Gérer les universités

Cours

Gérer les cours

Documents

Gérer les documents



Gestion des inscriptions

- Des inscriptions mutualisées

Résultats : 1963

Sélectionner tous les utilisateurs

<input type="checkbox"/>	Statut	Prénom	Nom	Email	Créé le
<input type="checkbox"/>	●	<u>Kenza</u>	<u>Maillot</u>		20/06/2024 - 18:45
<input type="checkbox"/>	●	<u>Kheira</u>	<u>Bounihi</u>		21/06/2024 - 01:38
<input type="checkbox"/>	●	<u>Noelie</u>	<u>Dumont</u>		21/06/2024 - 09:03
<input type="checkbox"/>	●	<u>Stacy</u>	<u>Nerovique</u>		21/06/2024 - 09:11
<input type="checkbox"/>	●	<u>Angélique</u>	<u>Ali Ousseni</u>		21/06/2024 - 11:16
		<u>Myriam</u>	<u>Vazeille</u>		21/06/2024 - 11:24
		<u>Linda</u>	<u>Sirvin</u>		21/06/2024 - 11:25
		<u>Christelle</u>	<u>Montigne</u>		21/06/2024 - 11:26



Recrutement des tuteurs

- • Profil des tuteurs recherchés
- • Paiement et formation des tuteurs
- • Supervision et travail en commun
- • Mutualisation entre Universités



2. TUTORAT PÉDAGOGIQUE

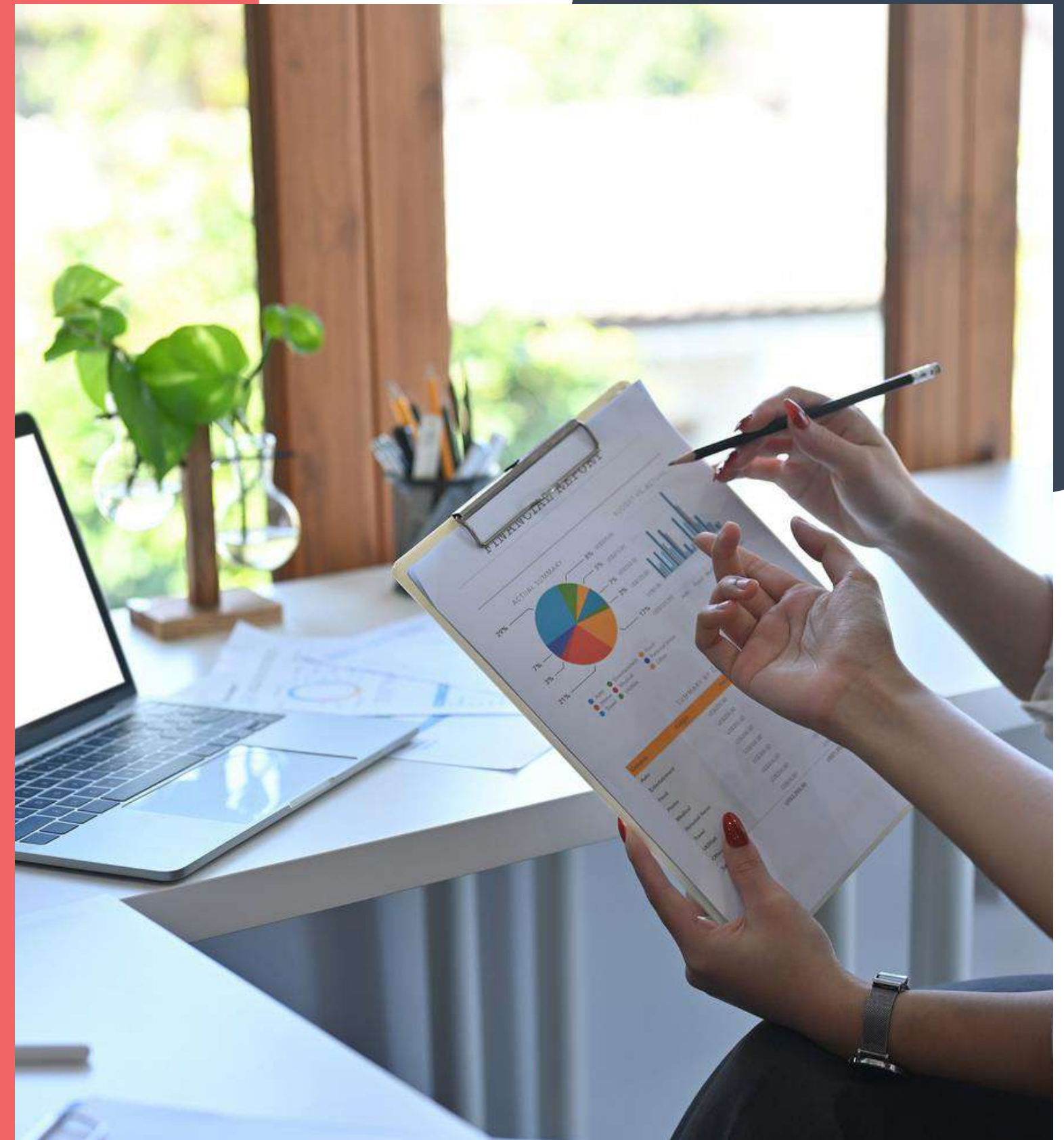



Présentation de la plateforme Moodle

- • Outils et fonctionnalités de la plateforme



1

Tableau de bord personnalisé : Suivi de l'assiduité, accès rapide aux cours.

The dashboard features two course cards on the left and a 'Suivi d'étudiants' sidebar on the right. Red arrows point from the title to the course cards and the sidebar.

Jalon 4 : La France durant la Seconde Guerre Mondiale

Voir la description >

Accéder au contenu →

Progression

Jalon 5 : Tableau au lendemain de la Seconde Guerre Mondiale

Voir la description >

Accéder au contenu →

Suivi d'étudiants

38 Utilisateurs absents

- Claire Leynaert
24/09/2024 10:37
- elise tenadet
01/07/2024 20:07
- Hertert Sylvie
17/06/2024 20:19
- Inês Marques
05/06/2024 19:17

2

Forums et discussions : Interaction entre étudiants et tuteurs.

Planning / temporalité Modalités d'évaluation Objectifs et pré-requis

Compétences à acquérir

-  Forum du module
-  Glossaire général
-  Cartographie du module de géographie

Documents & visios - A1

[Accéder au contenu →](#)



3

Évaluations en ligne : Devoirs, Examens Blancs en ligne, Temps de classe inversée.

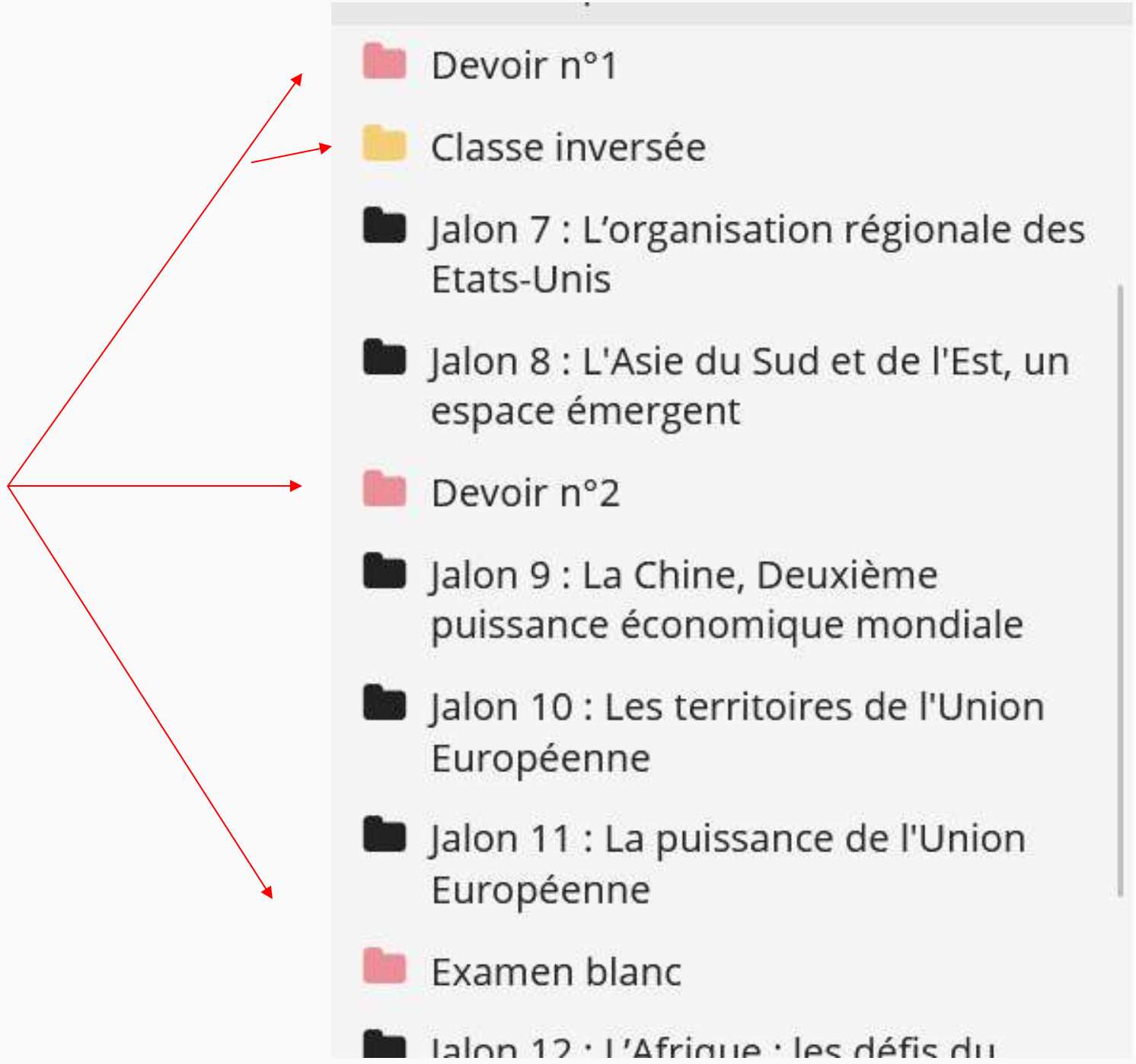

4

Autres fonctionnalités : calendrier des activités, notifications.



septembre 2024		octobre 2024					novembre 2024	
Lu	Ma	Me	Je	Ve	Sa	Di		
	1	2	3 Ré... Te...	4	5	6		
7	8	9 TE...	10 D... D...	11 D...	12	13		
14	15	16	17	18	19	20 D...		
21	22	23	24	25	26	27		
28	29	30	31					



Soutien pédagogique et technique aux tuteurs



- Ressources et assistance pour les tuteurs

- **Formation sur les outils numériques :**

Des sessions de formation et une assistance régulière en ligne

- **Accès à des guides et des outils :**

Des documents pédagogiques, administratifs et des tutos





Soutien pédagogique et technique aux tuteurs



- **Suivi de l'engagement des étudiants :**

<input type="checkbox"/>		UL	Étudiant	Groupe A1	3 jours 16 heures
<input type="checkbox"/>		LYON3	Étudiant	Groupe A1	2 jours 13 heures
<input type="checkbox"/>		USPN	Étudiant	Groupe A1	1 heure 43 min
<input type="checkbox"/>		UL	Étudiant	Groupe A1	23 heures 8 min
<input type="checkbox"/>		UL	Étudiant	Groupe A1	1 heure 9 min
<input type="checkbox"/>		UNCA	Étudiant	Groupe A1	16 heures 29 min





Le tutorat côté étudiant

- **Le tutorat côté étudiant**

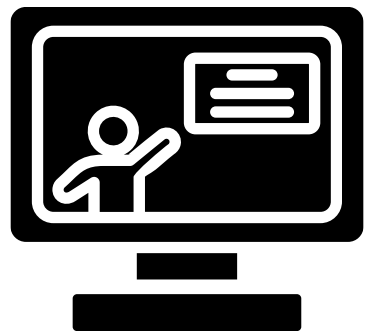

1.Utilisation de la plate-forme en ligne

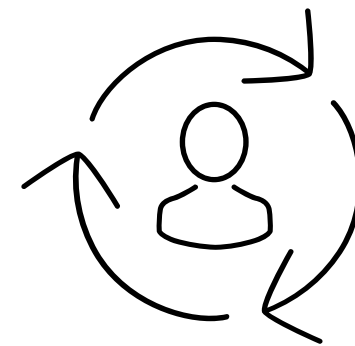

2.Une communication avec les tuteurs



3.Accueil en début de formation avec la Méthodologie de Travail

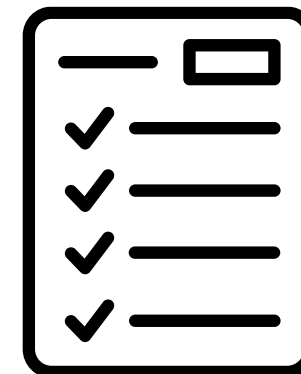

4.Des évaluations en ligne et une préparation aux examens finaux



Une coordination de nos équipes

→ • Coordination et supervision du tutorat pédagogique

→ • Coordination administrative

→ • Suivi financier

→ • Ingénieure pédagogique référente



Préparez votre **DAEU** en **e-learning**

Diplôme d'accès aux études universitaires
en formation à distance

Merci !

Vous souhaitez reprendre vos études et ne disposez pas d'un accès direct à l'université ?
Préparez votre DAEU dans le cadre de SONATE avec un coaching personnalisé.

[Découvrir SONATE](#) ↗

[Pré-inscription en ligne](#) ↗

